RZUT PARTERU
Skala 1:100

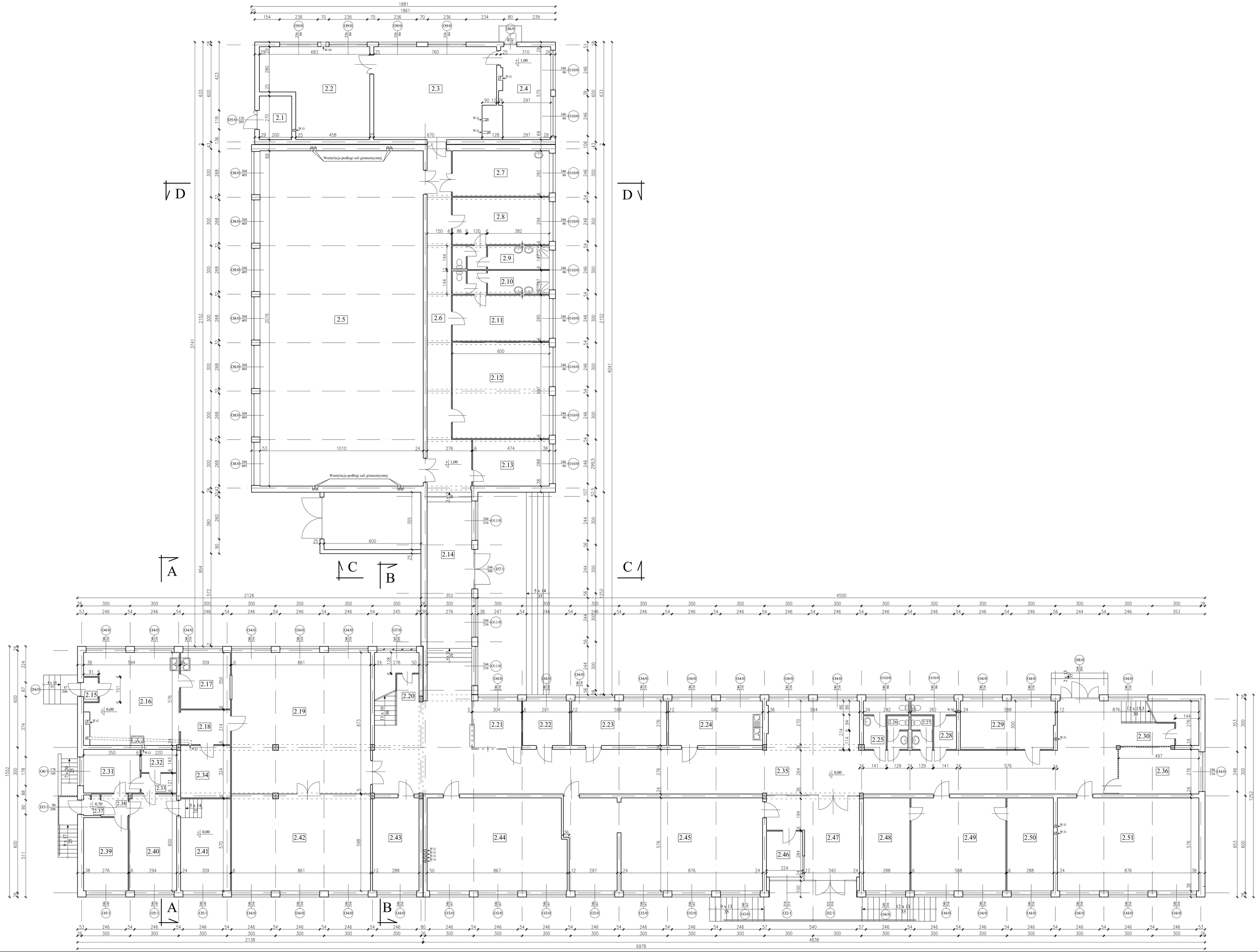

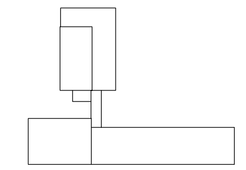

ZESTAWIENIE POWIERZCHNI		
2.1	Pom. magazynowe	5.40
2.2	Siłownia	32.64
2.3	Sala gimnastyczna	41.78
2.4	Wymiennikownia	17.48
2.5	Sala gimnastyczna	209.68
2.6	Komunikacja	35.10
2.7	Pom. magazynowe	16.92
2.8	Szatnia	17.64
2.9	Węzeł sanitarny	8.70
2.10	Węzeł sanitarny	8.70
2.11	Szatnia	17.10
2.12	Pom. magazynowe	35.82
2.13	Pokój nauczyciela	13.65
2.14	Komunikacja	36.37
2.15	Wiatrołap	1.37
2.16	Kuchnia	31.81
2.17	Zmywalnia	10.82
2.18	Komunikacja	6.61
2.19	Świetlica / Stołówka	75.16
2.20	Kl. schodowa	12.42
2.21	Bufet	8.97
2.22	Sala zajęć	8.03
2.23	Gab. medycyny szkolnej	16.23
2.24	Gab. stomatologiczny	16.06
2.25	Węzeł sanitarny	5.39
2.26	Węzeł sanitarny	2.71
2.27	Węzeł sanitarny	2.71
2.28	Węzeł sanitarny	5.39
2.29	Archiwum	17.46
2.30	Kl. schodowa	13.34
2.31	Kuchnia	9.45
2.32	Węzeł sanitarny	3.15
2.33	Garderoba	2.66
2.34	Pom. magazynowe	10.01
2.35	Komunikacja	168.38
2.36	Pom. magazynowe	13.70
2.37	Wiatrołap	1.32
2.38	Komunikacja	2.35
2.39	Pokój	12.53
2.40	Pokój	17.59
2.41	Pokój	17.61
2.42	Sala zajęć	51.38
2.43	P. org. młodzieżowych	16.58
2.44	Biblioteka	49.02
2.45	Szatnia	68.90
2.46	Dyżurka	6.36
2.47	Wiatrołap	22.65
2.48	Księgowość	16.59
2.49	Pom. administracyjne	33.87
2.50	Gabinet dyrektora	16.59
2.51	Sala zajęć	50.46
	SUMA	1322.61

Pracownia Audytorska
inż. Jacek Stępień
ul. Bławatna 22 27 - 400 Ostrowiec Św.
tel fax (041) 265 49 62

Nr rys.: 2

Funkcja:	Imię i nazwisko:	Nr upr.:	Podpis:
Projektował:	mgr inż. arch. Zbigniew Doktór	227/KL/72	
Opracował:	Krzysztof Muchalski	----------	

Branża: Architektura

Skala: 1:100

Inwestor: STAROSTWO POWIATOWE ul. KONARSKIEGO 29 26-110 SKARŻYSKO - KAMIENNA

Adres: ZESPÓŁ SZKÓŁ EKONOMICZNYCH im. M. KOPERNIKA ul. POWSTAŃCÓW WARSZAWY 11 26-110 SKARŻYSKO - KAMIENNA

Data opracowania: sierpień 2009

Rodzaj projektu: INWENTARYZACJA

Temat: RZUT PARTERU

Studium: PB